

PEX | EXECUTIVES, PRESIDENTS
AND CABINET POLITICS
CEL - UFMG



Seminário Internacional

Executivos e governança
democrática em tempos de
unilateralismo presidencial
na América Latina

13 a 15 de maio de 2026 | UFMG
Belo Horizonte – Brasil

Agências de financiamento:



Apoio:



Realização:



Apresentação

Democracias presidencialistas têm passado por mudanças substantivas no modo como as políticas são definidas e implementadas, com impactos diretos sobre o papel dos Legislativos. Em vários países, presidentes estão ampliando o uso de medidas unilaterais à margem das decisões legislativas, não apenas para executar a agenda previamente aprovada, mas também para influenciar seu conteúdo efetivo e, assim, moldar resultados. Esse movimento tensiona dinâmicas já consolidadas na literatura sobre relações Executivo–Legislativo e introduz novos desafios para o equilíbrio entre os poderes.

Em expansão na América Latina, o fenômeno orienta o Seminário Internacional “Executivos e unilateralismo presidencial: os desafios da governança democrática na América Latina”, promovido pelo PEX Network (CEL-DCP/UFMG) — rede que reúne pesquisadores do Brasil, da América Latina, da Europa e dos Estados Unidos, coordenada pela professora Magna Inácio (Departamento de Ciência Política – UFMG), também responsável pela organização do evento.

O seminário se organiza a partir dessa agenda de pesquisa. Ao reunir especialistas em presidencialismo, relações Executivo–Legislativo e produção de políticas públicas, o evento propõe uma abordagem integrada do fenômeno, articulando diferentes dimensões analíticas.

A ampliação do uso estratégico de instrumentos à disposição do Executivo constitui um dos desenvolvimentos mais recentes e ainda pouco explorados nos estudos sobre presidencialismo latino-americano. Com isso, o seminário contribui para avançar a compreensão sobre as formas contemporâneas de exercício do poder presidencial, destacando como diferentes instrumentos institucionais são mobilizados para influenciar políticas públicas e redefinir, na prática, os termos da interação entre Executivo e Legislativo.

Página do evento: pex-network.com/4117-2/



Foto: William Gomes

Sobre o PEX Network

Rede de pesquisadores que começou em 2012, por iniciativa da professora Magna Inácio (DCP-UFMG). Ao longo dos anos, o grupo cresceu com a adesão de colaboradores de diferentes partes do mundo, incluindo América Latina, Estados Unidos e Europa, que estudam presidências, relações executivo-legislativo e política ministerial.

A disseminação dessa agenda de pesquisa norteia nosso trabalho. Temos promovido pesquisas e publicações conjuntas, seminários, teses e dissertações, com o intuito de ampliar e sofisticar os dados para estudos sobre esses temas.

Site institucional: pex-network.com

PROGRAMAÇÃO

13.05.2026 (quarta-feira)

13:00 – 18:00 | Workshop: Do Texto à Decisão: Inteligência Artificial na Análise de Políticas Públicas

Workshop especial para participantes do seminário (aberto apenas para inscritos)

Instrutor: **Filipe Recch** – Professor visitante de Practice in Educational Research na School of Education da University of Pittsburgh (EUA)

Descrição: Este workshop apresenta o uso de fontes alternativas de dados, como documentos oficiais e registros administrativos, para a análise de políticas públicas e processos de tomada de decisão. São apresentadas ferramentas e abordagens metodológicas que utilizam inteligência artificial para extrair e analisar informações de grandes volumes de dados textuais e não estruturados. O objetivo é demonstrar como essas técnicas emergentes podem gerar insights inovadores para a pesquisa em ciências sociais.

14.05.2026 (quinta-feira)

09:00 – 09:30 | Credenciamento

09:30 – 10:00 | Abertura do Seminário Internacional

10:00 – 12:00 | Mesa-redonda 1: Unilateralismo Presidencial na América Latina: um risco real à governança democrática?

Moderador: **Daniel Chasquetti** – Universidad de la República (Uruguai)

Expositores:

Magna Inácio – Universidade Federal de Minas Gerais (Brasil)

Maria Eugênia Coutinho – Universidad de San Andrés; Universidad Torcuato Di Tella (Argentina)

12:00 – 14:00 | Almoço

14:00 – 15:30 | Mesa-redonda 2: Executivo e Legislativo em tempos de unilateralismo presidencial: cooperação, conflito ou irrelevância?

Moderador: **Danilo Medeiros** – Universidade Federal de Minas Gerais (Brasil)

Expositores:

Gisela Sin – University of Illinois Urbana-Champaign; Diretora Interina, Illinois Global Institute (EUA)

Daniel Chasquetti – Universidad de la República (Uruguai)

Marcelo Vieira – Universidade Federal do Espírito Santo (Brasil)

Paula Clerici – Universidad Torcuato Di Tella (Argentina)

15:45 – 17:30 | Mesa-redonda 3: Políticas Públicas e Capacidades Administrativas: coordenação entre Executivo e Legislativo na prática

Moderador: **Maria Eugênia Coutinho** – Universidad de San Andrés; Universidad Torcuato Di Tella (Argentina)

Expositores:

Daniela Rezende – Universidade Federal de Ouro Preto (Brasil)

Lucas de Oliveira Gelape – Universidade Federal de Minas Gerais (Brasil)

Felipe Botero – Universidad de Los Andes (Colômbia)

Manoel Santos – Universidade Federal de Minas Gerais (Brasil)

15.05.2026 (sexta-feira)

08:30 – 09:00 | Credenciamento

09:00 – 10:45 | Mesa-redonda 4: Parlamentos na América Latina: estão mudando?

Moderador: **João Botelho** – Universidade Federal de Minas Gerais (Brasil)

Expositores:

Alessandra Costa – Universidade Federal de Minas Gerais (Brasil)

Paulo Araújo – Universidade Federal do Espírito Santo (Brasil)

Sérgio Toro – Universidad Mayor (Chile)

10:45 – 12:00 | Mesa-redonda 5: Painel especial

Moderador: **Paulo Araújo** – Universidade Federal do Espírito Santo (Brasil)

Apresentação de projetos de pesquisa por pesquisadores vinculados ao PEX-Network/UFMG.

12:00 – 14:00 | Almoço

14:00 – 15:30 | Mesa-redonda 6: Relações Executivo–Legislativo: novas estratégias de mensuração

Moderador: **Marcelo Vieira** – Universidade Federal do Espírito Santo (Brasil)

Expositores: **Danilo Medeiros** – Universidade Federal de Minas Gerais (Brasil)

Fernando Meireles – Universidade Estadual do Rio de Janeiro (Brasil)

Filipe Recch – University of Pittsburgh (EUA)

Rodolfo de Camargo Lima – Universidad San Sebastián (FENG, Santiago do Chile)

15:30 – 16:45 | Mesa-redonda 7: Comparando Executivos: desafios e perspectivas

Moderador: **Gisela Sin** – University of Illinois Urbana-Champaign; Diretora Interina, Illinois Global Institute (EUA)

Expositores:

Magna Inácio – Universidade Federal de Minas Gerais (Brasil)

Karabekir Akkoyunlu – LAC/University of Oxford (UK); Universidade Federal de Minas Gerais (Brasil)

17:00 | Conferência de encerramento

“Quem tem medo do unilateralismo do executivo?”

José Antonio Cheibub – University of Pittsburgh (EUA)

CONVIDADOS



José Antonio Cheibub

Professor Andrew W. Mellon na University of Pittsburgh. Seus interesses de pesquisa são democratização e instituições democráticas. Lecionou na University of Pennsylvania, na Yale University, na University of Illinois at Urbana-Champaign e na Texas A&M University.

Magna Inácio

Professora associada da Universidade Federal de Minas Gerais e coordenadora do PEX-Network. Secretária Geral da Associação Latinoamericana de Ciência Política (ALACIP) - Biênio 2025-2026.



Alessandra Costa

Professora substituta no Departamento de Ciência Política da Universidade Federal de Minas Gerais (UFMG), onde também faz pós-doutoramento. Doutora em Ciência Política pela mesma instituição.

Daniela Rezende

Professora associada no Departamento de Gestão Pública da Universidade Federal de Ouro Preto e professora permanente na Universidade Federal de Viçosa e na Universidade Federal de Alfenas.



Danilo Buscatto Medeiros

Professor do Departamento de Ciência Política da UFMG, pesquisador do Centro de Estudos Legislativos (CEL) e do CEBRAP. Doutor em Ciência Política pela University of Virginia.

CONVIDADOS



Felipe Botero

Professor associado do Departamento de Ciência Política e Estudos Globais da Universidade dos Andes. Doutorado em Ciência Política pela Universidade do Arizona. Atua com métodos espaciais e computacionais.

Filipe Recch

Visiting Assistant Professor of Practice na Universidade de Pittsburgh e Doutor pela Stanford University. Atua com métodos computacionais de processamento de linguagem e trabalha com análise de ações executivas, entre outras.



Karabekir Akkoyunlu

Pesquisador associado no Centro Latino-Americano da Universidade de Oxford e investigador visitante na UFMG. Investigador associado ao Departamento de Política e Estudos Internacionais da SOAS, University of London.

Daniel Chasquetti

Professor Titular da Universidad de la República (Uruguai). Sua área de interesse inclui relações Executivo-Legislativo, partidos políticos e sistemas eleitorais. Doutor pela Universidad de la República.

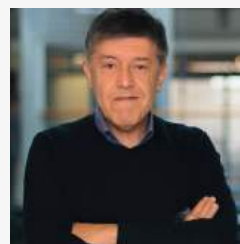

Marcelo Martins Vieira

Professor de Ciência Política do Departamento e do Programa de Pós-Graduação em Ciências Sociais da UFES, onde coordena o Centro de Política Comparada. Doutorado pela Universidade do Estado do Rio de Janeiro (Iesp-Uerj)

CONVIDADOS



María Eugenia Coutinho

Professora convidada na Universidade Torcuato Di Tella, Argentina. Politóloga, mestre em Administração e Políticas Públicas (Universidade de San Andrés) e doutoranda em Ciência Política na Universidade Torcuato Di Tella.

Paula Clerici

Professora adjunta na Universidade Torcuato Di Tella e investigadora do Conselho Nacional de Investigación Científica e Técnica (CONICET) da Argentina. Doutora em Ciência Política pela Universidade Torcuato Di Tella

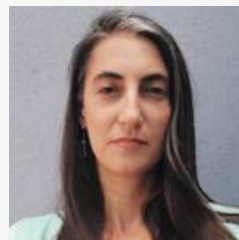

Paulo Magalhães Araújo

Professor de Ciência Política da Universidade Federal do Espírito Santo. Doutor em Ciência Política pela Universidade Federal de Minas Gerais e pesquisador com foco em relação Executivo-legislativo, bicameralismo, entre outros.

Rodolfo de Camargo Lima

Pesquisador no Instituto de Estudos Avançados da Universidade de São Paulo (NAP-CAENI) e na Universidad San Sebastián (FENG, Santiago do Chile). Doutor e mestre em Ciência Política pela Universidade de São Paulo.



Sergio Toro Maureira

Professor Titular da Escola de Governo da Universidade Mayor (Chile) e Investigador associado ao Instituto Milênio de Fundamentos de los Datos. Doutor em Ciência Política. Especializado em política comparada, entre outros.

CONVIDADOS

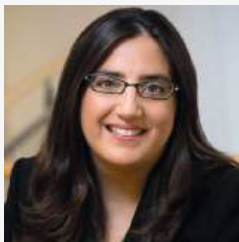

Gisela Sin

Professora de Ciência Política na University of Illinois. Estuda as instituições políticas e suas interações. Doutora pela University of Michigan. Autora do premiado livro *Separation of Powers and Legislative Organization* (Cambridge University Press, 2015)

Lucas Gelape

Professor do Departamento de Ciência Política da UFMG, com doutorado pela Universidade de São Paulo (USP). Suas pesquisas se concentram na compreensão da política local e nas relações multinível entre esses atores e política estadual e nacional.

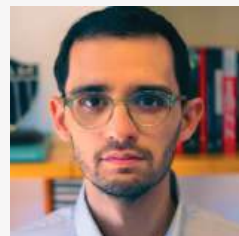

Fernando Meireles

Professor Adjunto de Ciência Política do IESP-UERJ e coordenador do Laboratório de Monitoramento e Avaliação de Políticas e Eleições (MAPE) e do Laboratório de Estudos Eleitorais, de Comunicação Política e Opinião Pública (DOXA).



LOCAL DO EVENTO

**Universidade
Federal de
Minas Gerais**
Campus Pampulha
Belo Horizonte

Avenida Presidente
Antônio Carlos, 6627
Pampulha

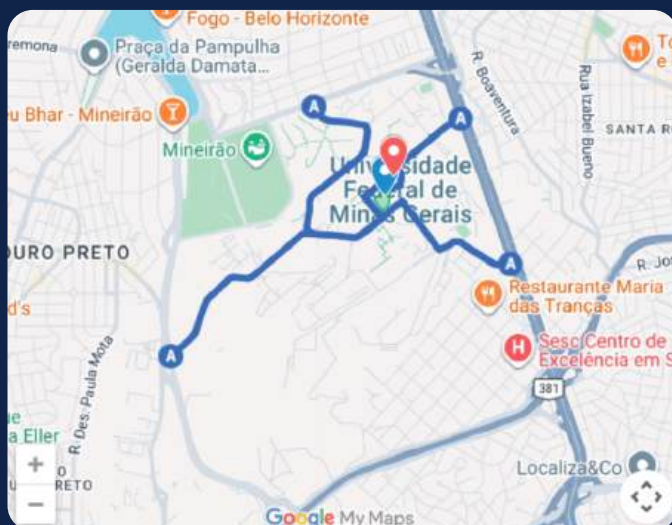

Sobre Belo Horizonte

Fonte: Wirestock

Belo Horizonte, cidade criativa da gastronomia, transita entre a tradição e a inovação, oferecendo uma experiência diversa e infraestrutura urbana completa. Verde intenso e clima ameno formam o cenário perfeito para quem se propõe a descobrir os encantos da metrópole. Pulsante, plural, com estilo e qualidade de vida, a cidade tem uma ampla oferta de atrativos e serviços turísticos. Em 2016, o Conjunto Moderno da Pampulha recebeu o título de Patrimônio da Humanidade, o que só reforça a nossa cidade como surpreendente. Explore a capital mineira: um mergulho em seus marcos culturais, sabores autênticos e a vibrante identidade de uma cidade criativa. Outras informações pelo link: portalbelohorizonte.com.br/explorandobh

Fonte: Portal Belo Horizonte

Sobre a UFMG

Foto: William Gomes

A Universidade Federal de Minas Gerais (UFMG) possui um dos melhores sistemas de ensino do país, além de ser uma das universidades que mais interagem com a sociedade e um exemplo de inovação nas mais variadas áreas, empenhada em aliar qualidade e inclusão e fazer da cultura uma dimensão transversal e indissociável do seu fazer acadêmico. A UFMG é uma instituição pública de excelência, com relevância nacional e internacional, que realiza com dedicação e responsabilidade a missão de atender às inúmeras demandas relacionadas ao ensino, à pesquisa e à extensão em diversas áreas do conhecimento. Todas as ações da UFMG, uma instituição centenária pertencente a toda a sociedade brasileira, são planejadas visando à difusão dos saberes, ao fortalecimento da educação, ao desenvolvimento científico, econômico, político e cultural e ao bem-estar da sociedade. Outras informações: www.ufmg.br

Fonte: Portal UFMG - www.ufmg.br/a-universidade/

Expediente

Coordenação geral:

Profa. Dra. Magna Inácio (DCP-UFMG)

Subcoordenação:

Profa. Dra. Alessandra Costa (DCP-UFMG)

Prof. Dr. Danilo Buscatto (DCP-UFMG)

Prof. Dr. Filipe Recch (University of Pittsburgh - EUA)

Comissão organizadora da equipe

PEX Network (UFMG):

Eliene Silva

Francisco Alves

Francisco Blasco

Isabela Cavalcanti

João Victor

Lara Lanny

Luana Rodrigues

Luiza Araujo

Nathalia Araújo

Pedro Nascimento

Apoio técnico:

Departamento de Ciência Política da UFMG

Faculdade de Ciências Econômicas da UFMG

Designer:

Joana Sá

Desenvolvimento da

página do evento:

Francisco Alves

PEX

EXECUTIVES, PRESIDENTS
AND CABINET POLITICS
CEL - UFMG

PEX | EXECUTIVES, PRESIDENTS
AND CABINET POLITICS
CEL - UFMG